

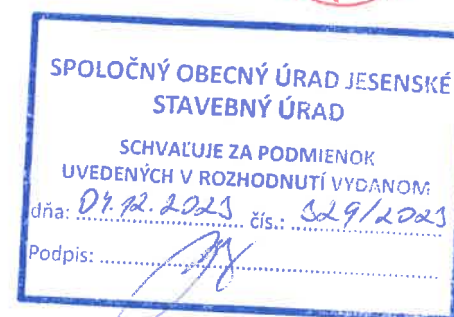

Rozhodnutie nadobudlo
právo platnosť

dňa 12.12.2023



Mária DAŇUŠOVÁ
ODBORNE SPÔSOBILÝ TECHNIK VO VÝSTAVBE
S OSVEDČENÍM SKSI Č.J. T1-265/2002
PROJEKTOVANIE STAVIEB
PODĽA § 13c ZÁKONA č. 554/2001 Z.z.

poznámka

- SO-01 TURISTICKÁ UBYTOVŇA
- SO-02 VODOVODNÁ PRÍPOJKA
- SO-03 KANALIZAČNÁ PRÍPOJKA



ZODP. PROJEKTANT	VYPRACOVAL		
DAŇUŠOVÁ			
INVESTOR: BENCS ATTILA JESENSKÉ			
STAVBA			
TURISTICKÁ UBYTOVŇA		DATUM	2022
ZMENA ÚČELU VYUŽITIA DOKONČENEJ STAVBY		ÚČEL	PS.
MIESTO: JESENSKÉ ČÍS. PARC. 369/8,2		FORMÁT	2x A4
OBSAH			
situácia		MIERKA	Č. V.
		1:500	1.

ZÁKLADY

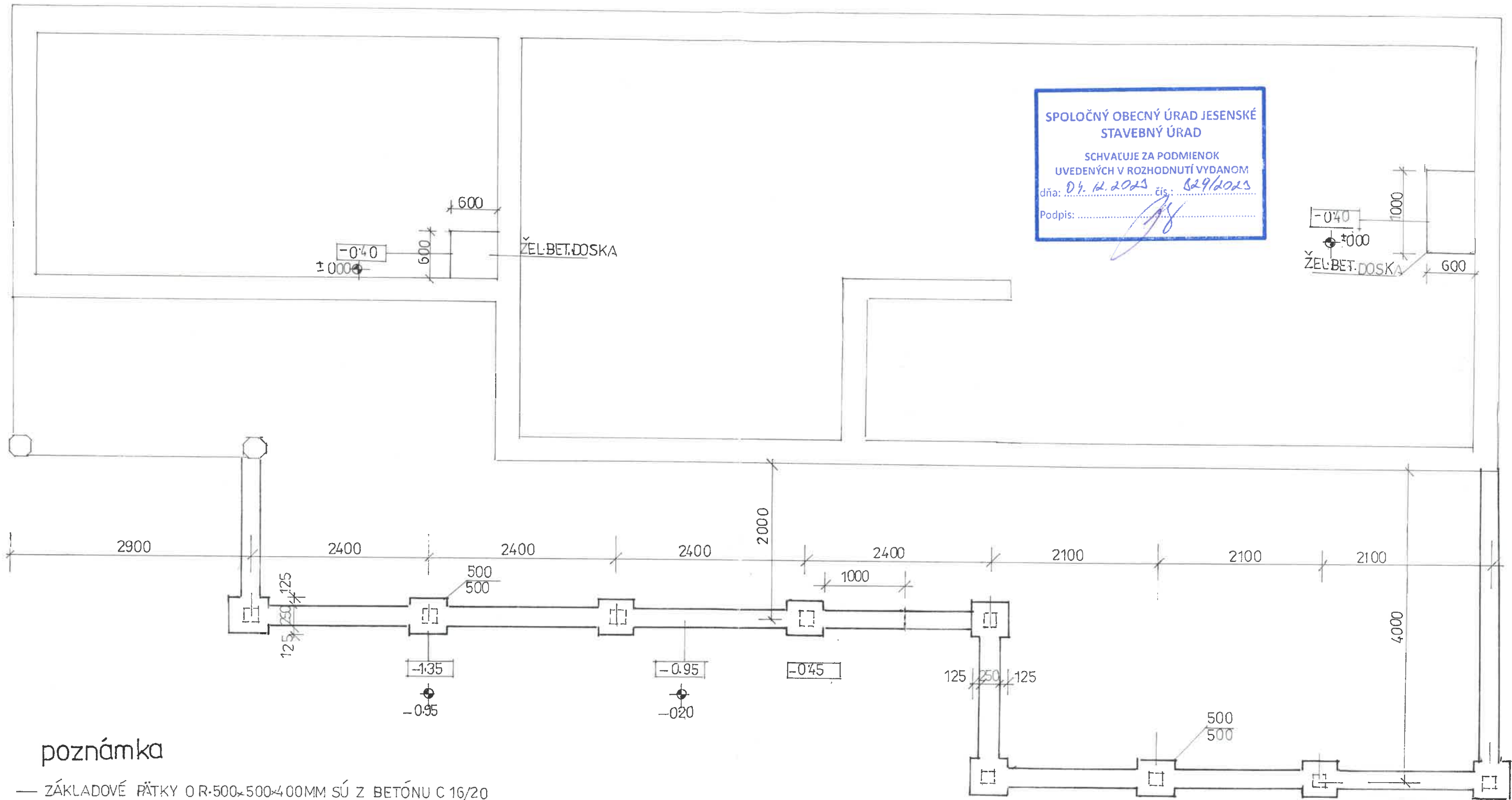

poznámka

- ZÁKLADOVÉ PÄTKY O R-500x500x400MM SÚ Z BETÓNU C 16/20
- ZÁKLADOVÉ PÁSY O Š.250MM SÚ ZO ŠALOVACÍCH TVÁRNIC VÝPLŇ ŽEL. BETON

SPODNÁ HRANA ZÁKLADOV
VRCHNÁ HRANA ZÁKLADOV



ZODP. PROJEKTANT	VYPRACOVAL	Mária DAŇUŠOVÁ ODBORNE SPÔSOBILÝ TECHNIK VO VÝSTAVBE S OSVETČENÍM SKSI č.j. T1-265/2002 PROJEKTOVANIE STAVIEB PODĽA § 33c ZÁKONA č. 54/2001 Z.z.	
DAŇUŠOVÁ			
INVESTOR: BENCS ATTILA JESENSKÉ 2188/58		DATUM	2022
STAVBA		ÚČEL	P.S.
TURISTICKÁ UBYTOVNÁ		FORMÁT	2x A4
ZMENA ÚČELU VYUŽITIA DOKONČENEJ STAVBY			
MIESTO: JESENSKÉ ČÍS. PARC. 369/8, 2		MIERKA	Č.V.
OBSAH		1:50	2.
základy			

PÔDORYS PRÍZEMIA - STARÝ STAV

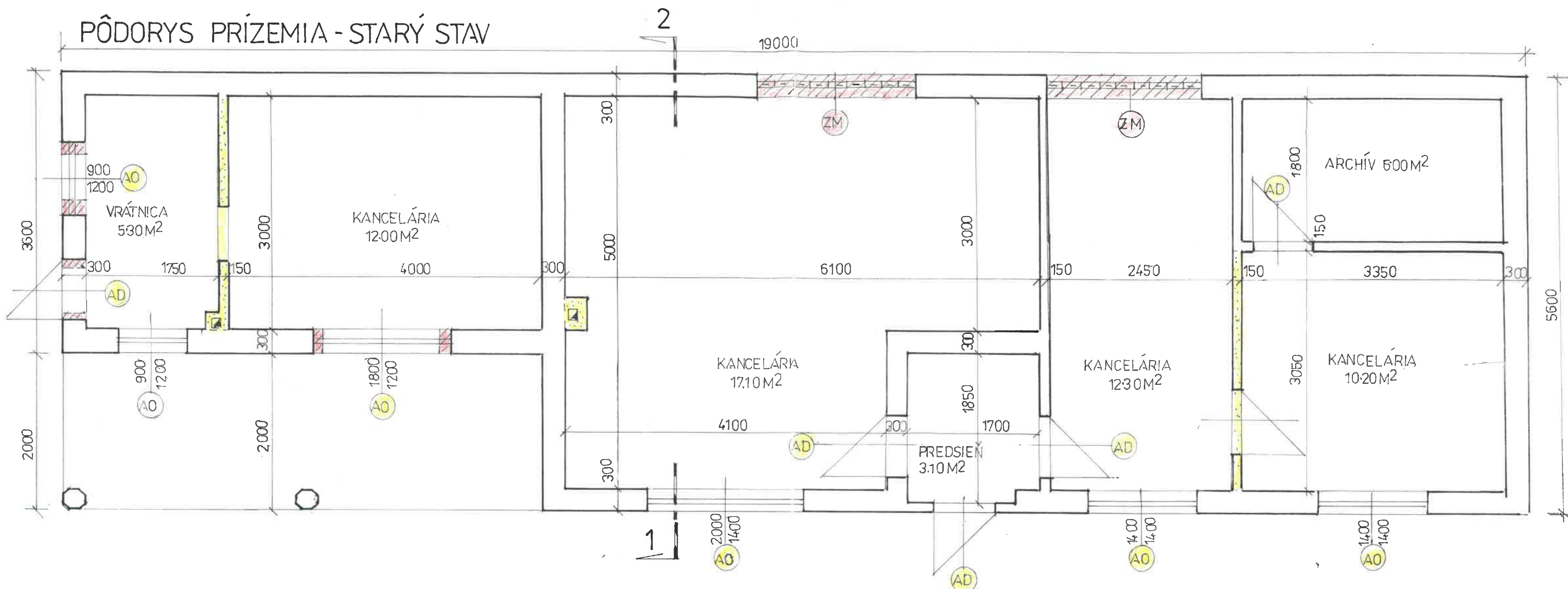

REZ 1-2

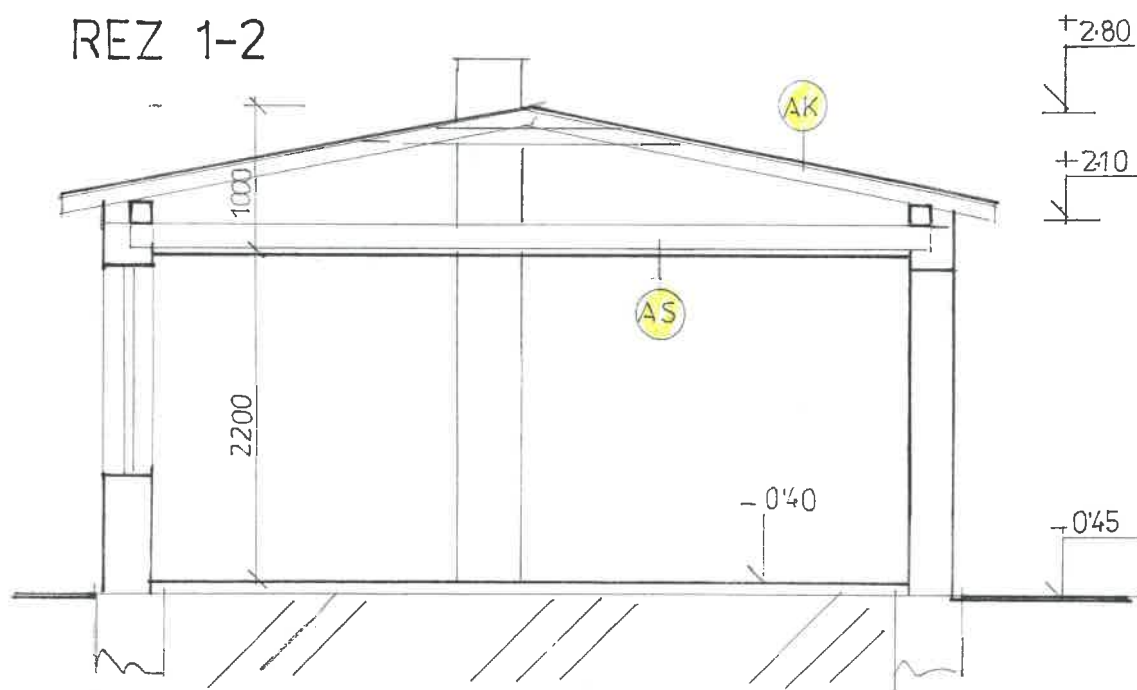

poznámka

- NOVÉ MURIVO
- ASANÁCIA MURIVA
- ASANÁCIA DVĚRÍ
- ASANÁCIA OKIEN
- ASANÁCIA STROPU/DREVENÝ
- ASANÁCIA KROV/KRYTINA PLECH

SPOLOČNÝ OBCENÝ ÚRAD JESENSKÉ
STAVEBNÝ ÚRAD
SCHVAĽUJE ZA PODMIENOK
UVEDENÝCH V ROZHODNUTÍ VYDANOM
dňa: 04.12.2023 čis.: 329/2023
Podpis: _____

Mária DAŇUSOVÁ
ODBORNE SPÔSOBILÝ TECHNIK VO VÝSTAVBE
S OSVEDČENÍM SKSI č.j. T1-265/2002
PROJEKTOVANIE STAVIEB
PODĽA § 3.3. ZÁKONA 3. 534/2001 Z.z.

ZODP. PROJEKT.	VYPRACOVAL	
	DANUSOVA	
INVESTOR: BENCS ATTILA JESENSKÉ 2188/58		
STAVBA		
TURISTICKÁ UBYTOVNÁ		
ZMENA ÚČELU VYUŽITIA DOKONCENEJ STAVBY		
MIESTO: JESENSKÉ ČIS. PAR. 369/82		
OBSAH		
pôdorys prízemí, rez 1-2- starý stav		
DÁTUM	2022	
ÚČEL	PS.	
FORMÁT	2xA4	
MIERKA	1:50	
Č.V.	3.	

pôdorys prízemia - nové riešenie

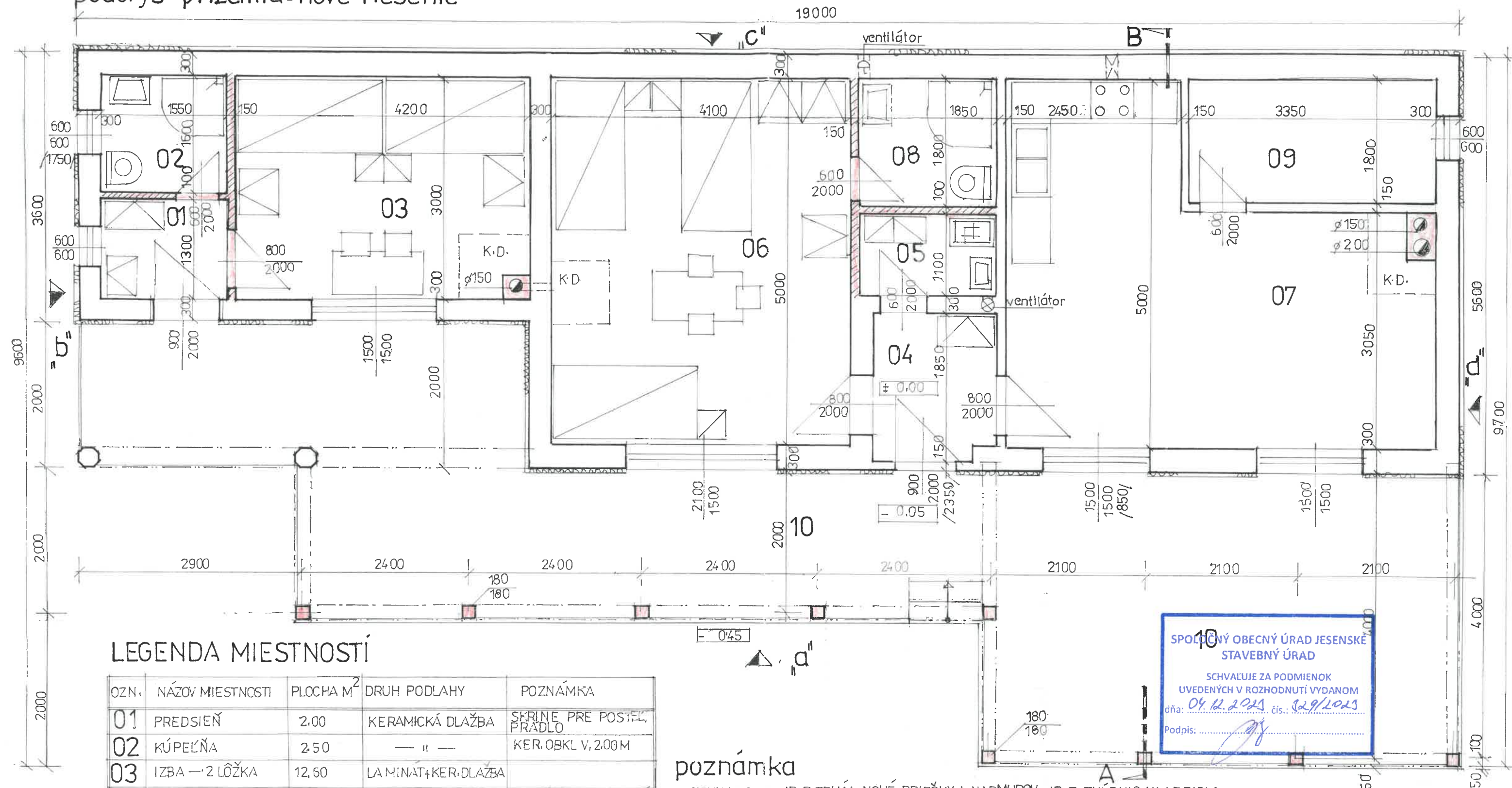

LEGENDA MIESTNOSTÍ

OZN.	NÁZOV MIESTNOSTI	PLOCHA M ²	DRUH PODLAHY	POZNÁMKA
01	PREDSEŇ	2.00	KERAMICKÁ DLAŽBA	SKRINE PRE POSTEL, PRADLO
02	KÚPEĽŇA	2.50	— " —	KER.OBKĽ V. 2.00 M
03	IZBA — 2 LÔŽKA	12.60	LAMINÁT+KER.DLAŽBA	
04	PREDSEŇ	3.20	KERAMICKÁ DLAŽBA	SKRINE PRE POSTELNÉ PRADLO
05	UPRATOVACIA KOMORA	2.00	— " —	KER.OBKĽAD V. 2.00 M
06	IZBA - 3 LÔŽKA	21.00	LAMINÁT+KER.DLAŽBA	
07	SPOLOČENSKÁ MIESTNOSŤ	22.70	KERAMICKÁ DLAŽBA	PRI KUCH.LINKE KER.OBKĽAD
08	KÚPEĽŇA	3.30	— " —	KER.OBKĽAD V. 2.00 M
09	KOMORA	6.00	— " —	
10	TERASA	36.60	DLAŽ. PROTIŠMYKO.	

poznámka

— JEŠTV. MURIVO JE Z TEHÁL-NOVÉ PRIEČKY A NADMUROV. JE Z TVÁRNIC NA LEPIDLO
 — KOMÍNOVÉ TELESÁ SÚ SYSTÉMOM SCHIEDEL
 — ZATEPLENIE 120MM-MINERÁLNA VLNA

SPOLČNÝ OBECNÝ ÚRAD JESENSKÉ
 STAVEBNÝ ÚRAD

SCHVAĽUJE ZA PODMIENOK
 UVEDENÝCH V ROZHODNUTÍ VYDANOM

dňa: 04.12.2021 čis.: 129/2021

Podpis: _____

Mária DAŇUŠOVÁ

ODBORNE SPÔSOBILÝ TECHNIK VO VÝSTAVBE
 S OSVEDČENÍM SÚKL. J. T. 265/2012

PROJEKTOVANIE STAVIEB
 PODĽA § 48c ZÁKONA Č. 50/2001 Z.z.

ZODR.PROJEKTANT VYPRACOVAL
 DAŇUŠOVÁ

INVESTOR: BENCS ATTILA JESENSKÉ

STAVBA

TURISTICKÁ UBYTOVNÁ

ZMENA ÚČELU VYUŽITIA DOKONČENEJ STAVBY

MIESTO: JESENSKÉ ČÍS.PAR. 369/8, 2

OBSAH

pôdorys prízemia - nové riešenie

DÁTUM	2022
ÚČEL	P.S.
FORMAT	2x A4
MIERKA	Č.V.
1:50	4.

REZ A-B

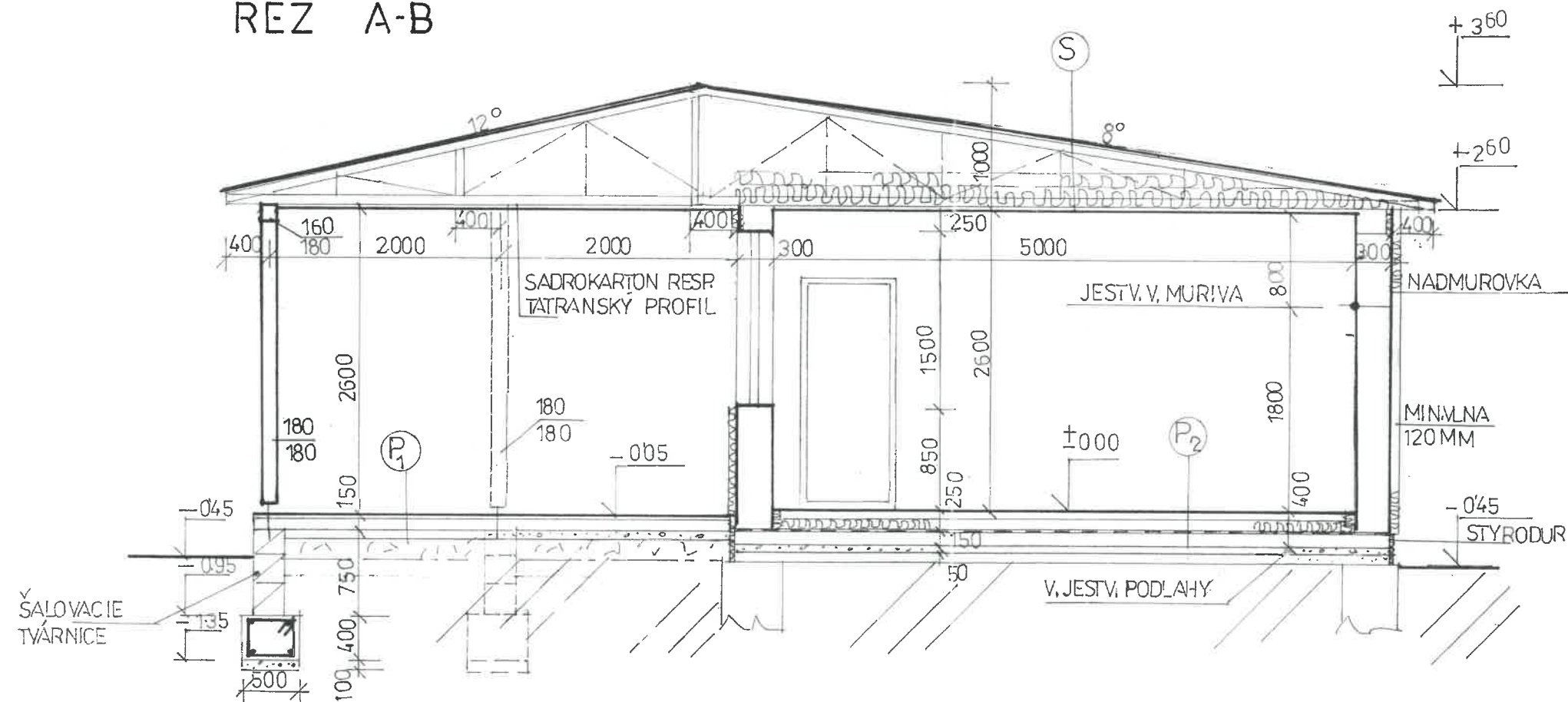

SPOLOČNÝ OBEČNÝ ÚRAD JESENSKÉ
 STAVEBNÝ ÚRAD
 SCHVAĽUJE ZA PODMIENOK
 UVEDENÝCH V ROZHODNUTÍ VYDANOM
 dňa: 04.12.2025 čis.: 529/2025
 Podpis:

poznámka

- KERAMICKÁ DLAŽBA PROTIŠMYKOVÉ 10MM
 — FLEXIBILNÉ LEPIDLO NA DLAŽBU+FÓLIA 5MM
 — ANHYDRITOVÝ POTER/VYSTUŽIČ 50MM
 — PODLAHOVÝ POLYSTYRÉN V DVOCH VRST. 120MM
 — SEPERAČNA FÓLIA+HYDROIZOLÁCIA
 — BETONOVÁ DOSKA+SIEŤOVINA 150MM
 — ŠTRKOVÉ LÔŽKO 50MM

- TVAROVANÝ PLECH 60x40MM
 — LATY+KONTRALATA
 — DIFÚZNA PODSTREŠNÁ FÓLIA
 — VÁZNIK DREVENÝ
 — PAROTESNÁ FÓLIA+TERIZOLÁCIA 2x150MM
 — NOSNÝ ROŠT SADROKARTONU
 — SADROKARTON PROTIPOŽIARNÝ
 — MALBA+PENETRAČNÝ NÁTER

- KERAMICKÁ DLAŽBA PROTIŠMYKOVÉ /MRAZUVZDORNÉ/ 10MM
 — FLEXIBILNÉ LEPIDLO 5MM
 — PENETRAČNÝ NÁTER
 — BETONOVÁ DOSKA+SIEŤOVINA 130MM
 — ŠTRKOVÉ LÔŽKO 100MM

ZODP. PROJEKT.	VYPRACOVAL	Mária DAŇUŠOVÁ ODBORNE SPÔSOBILÝ TECHNIK VO VÝSTAVBE SOUVEDČENÍ SKSÍ č. J. T1-265/2002 PROJEKTOVANIE STAVIEB PODĽA § 43a ZÁKONA č. 554/2001 Z.z.	
DAŇUŠOVÁ			
INVESTOR: BENCS ATTILA JESENSKÉ		DÁTUM	2022
STAVBA		ÚČEL	PS.
TURISTICKÁ UBYTOVNÁ		FORMAT	2x A4
ZMENA ÚČELU VYUŽITIA DOKONČENEJ STAVBY			
MIESTO: JESENSKÉ ČIS. PARC. 369/82		MIERKA	Č.V.
085AH rez A-B		1:50	5.

POHLÁD „a“

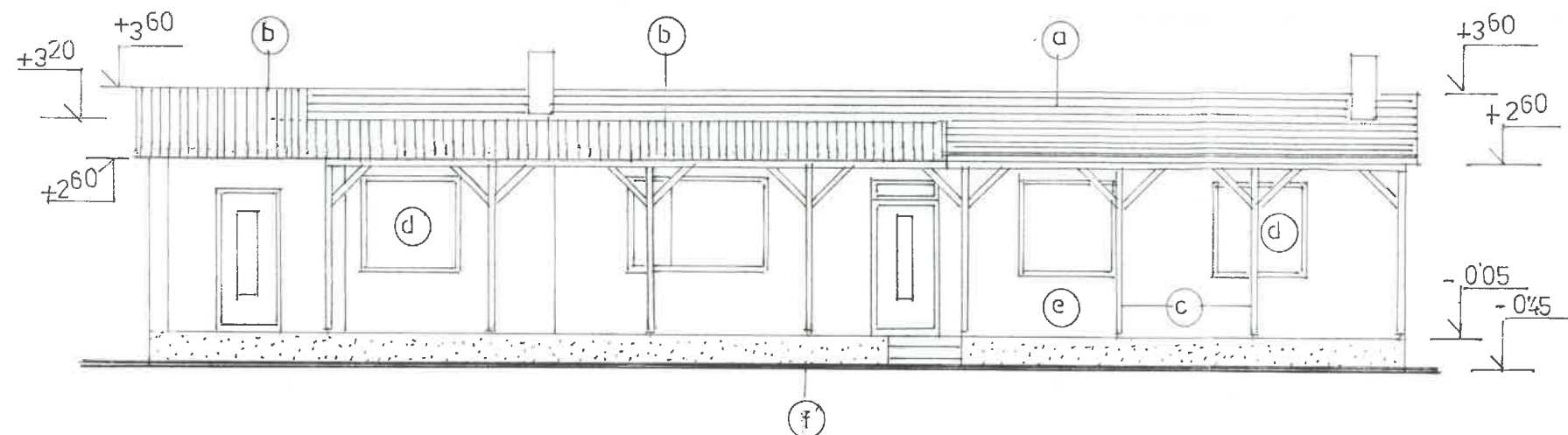

POHLÁD „b“

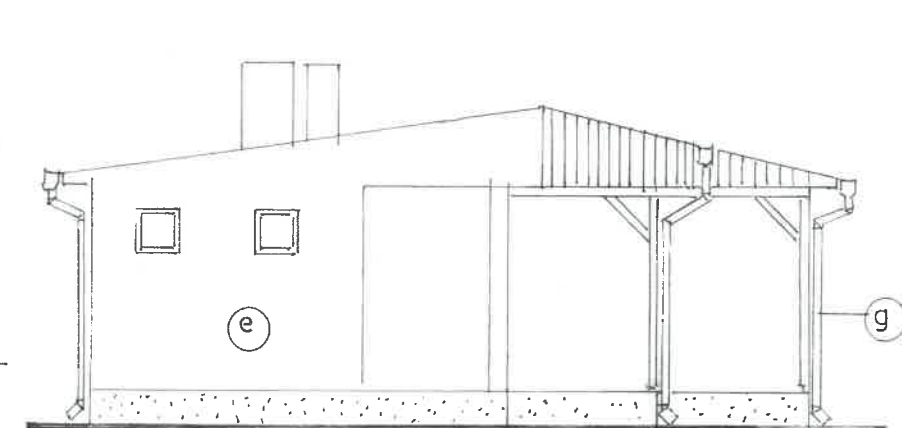

POHLÁD „c“

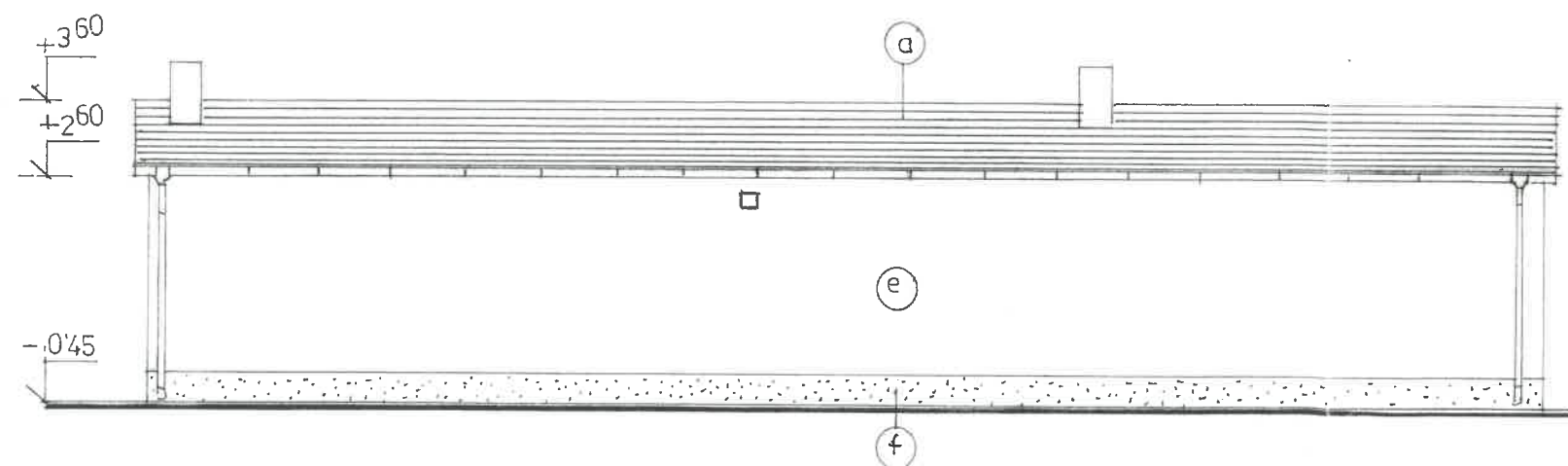

POHLÁD „d“

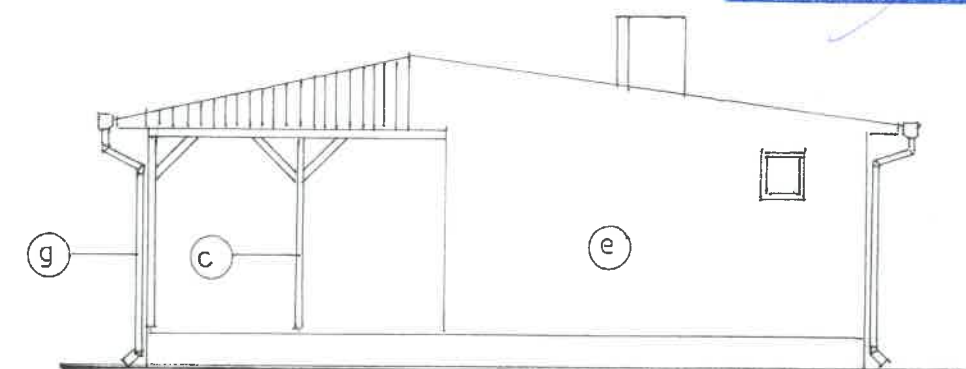

SPOLOČNÝ OBCENÝ ÚRAD JESENSKÉ
STAVEBNÝ ÚRAD

SCHVAĽUJE ZA PODMIENOK
UVEDENÝCH V ROZHODNUTÍ VYDANOM

dňa: 04.12.2023 čis.: 129/2023

Podpis:

poznámka

- (a) KRYTINA /TVAROVANÝ PLECH/
- (b) DREVENÝ OBKLAD
- (c) DREVENÉ STĹPY
- (d) VÝPLNE OTVOROV-PLASTOVÉ
- (e) OMIETKA DVOJVRSTVOVÁ
- (f) MOZAIKOVÁ OMIETKA
- (g) KLAMPIARSKÉ VÝROBKY



Mária DAŇUŠOVÁ
ODBORNE SPÔSOBILY TECHNICKÝ VÝSTAVBE
S OSVETČENÍM SKS: č.j. T1-265/2002
PROJEKTOVANIE STAVIEB
PODĽA § 136 ZÁKONA 3. 554/2001 Z.Z.

ZODP. PROJEKTANT		VYPRACOVAL		SUBILY TECHNICKO VÝSTAVBE	
DAŇUŠOVÁ				S OSLAVENÍM SKS! Č.J. T1-265/2002	
				PROJEKTOVANIE STAVIEB	
				PODĽA § 43c ZÁKONA č. 554/2001 Z.z.	
INVESTOR: BENCS ATTILA JESENSKÉ 2188/58					
STAVBA				DÁTUM	2022
TURISTICKÁ UBYTOVNÁ				ÚČEL	P.S.
ZMENA ÚČELU VYUŽITIA DOKONČENEJ STAVBY				FORMÁT	2xA4
MIESTO: JESENSKÉ ČIS. PAR. 369/ 8, 2					
OBSAH				MIERKA	Č.V.
pohľady				1:100	6

PÔDORYS KROVU

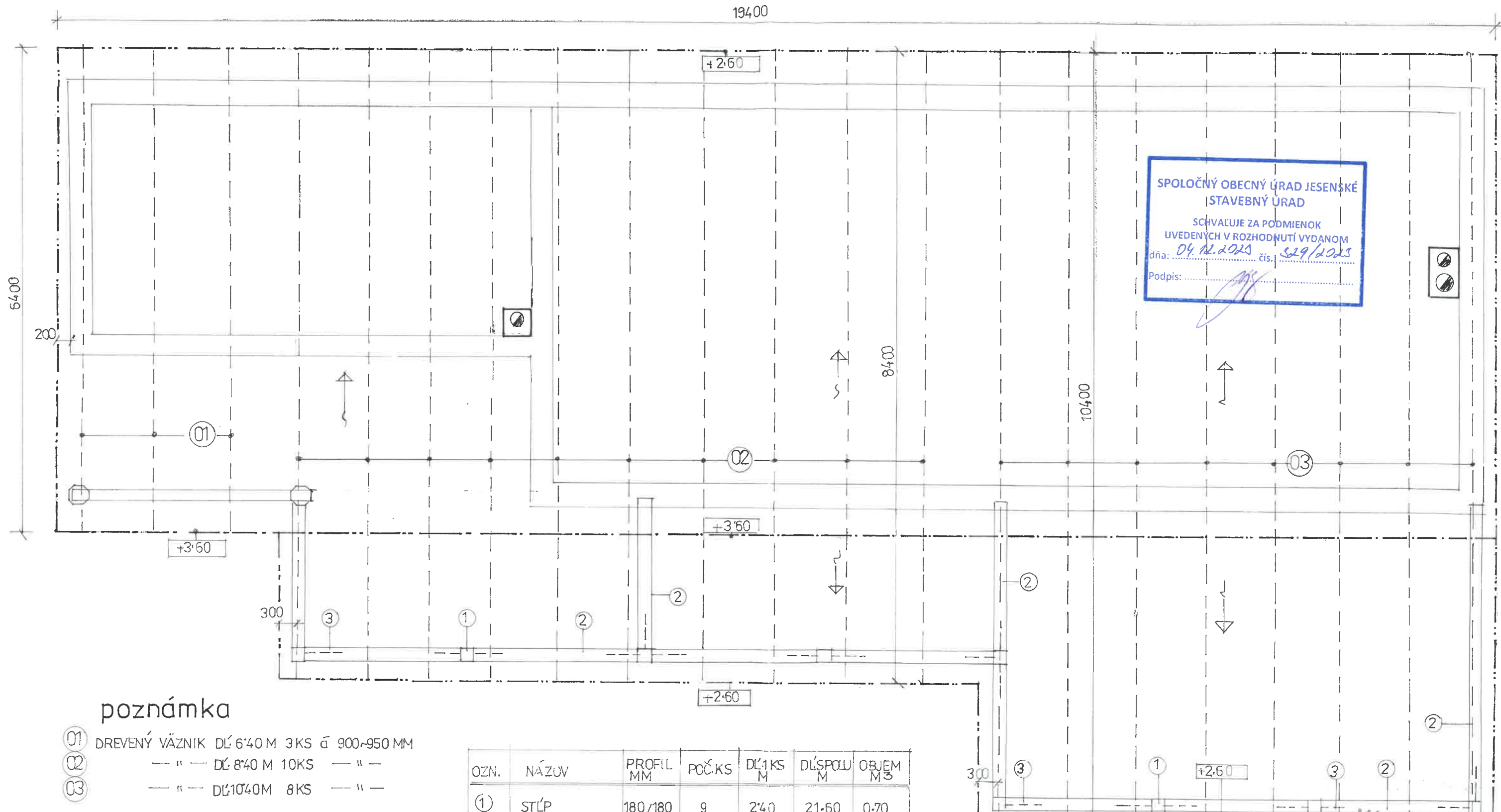

poznámka

- 01 DREVENÝ VÄZNIK DĽ 640 M 3KS ě 900-950 MM
- 02 — " — DĽ 840 M 10KS — " —
- 03 — " — DĽ 1040 M 8KS — " —

OZN.	NÁZOV	PROFIL MM	POČ.KS	DĽ 1 KS M	DĽ SPOLU M	OBJEM M ³
①	STĽP	180/180	9	240	21.60	0.70
②	VÄZNICA	160/180			32.20	0.93
③	PÄSIK	160/180	20	080	16.00	0.45

ZODRPROJEKTANT VYPRACOVAL DAŇUŠOVÁ		Mária DAŇUŠOVÁ ODBORNE SPOSOBILÝ TECHNIK VO VÝSTAVBE S OSVEDČENÍM SKSI č.j. T1-265/2002 PROJEKTOVANIE STAVIEB PODĽA § 43a ZÁKONA č. 55/2001 Z.z.	
INVESTOR: BENCS ATTILA JESENSKÉ		DATUM 2022	
STAVBA TURISTICKÁ UBYTOVNĽA		ÚČEL P.S.	
ZMENA ÚČELU VYUŽITIA DOKONČENEJ STAVBY		FORMAT 2xA4	
MIESTO: JESENSKÉ č.PARC.369/8,2			
OBSAH pôdorys krovu		MIERKA 1:50	
		č.v. 7	

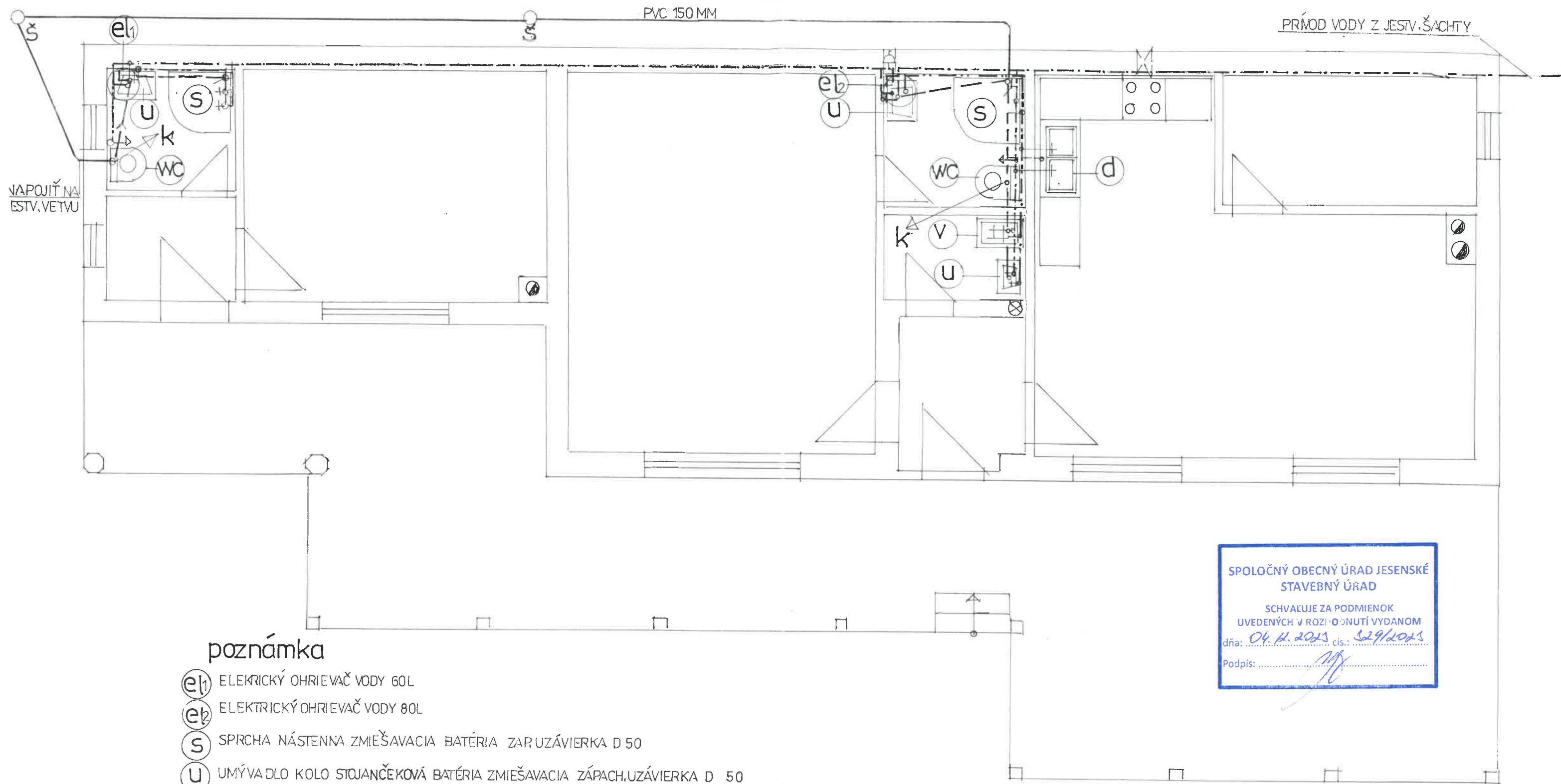

poznámka

- e₁ ELEKTRICKÝ OHRIEVAČ VODY 60L
- e₂ ELEKTRICKÝ OHRIEVAČ VODY 80L
- s SPRCHA NÁSTENNA ZMIEŠAVACIA BATÉRIA ZAPUZÁVIERKA D 50
- u UMÝVADLO KOLO STOJANČEKOVÁ BATÉRIA ZMIEŠAVACIA ZÁPACH.UZÁVIERKA D 50
- wc ZAVESENÁ WC MISA KOLO REKORD ROHOVÝ VENTIL DN 15MM
- v VÝLEVKA NÁSTENNA ZMIEŠAVACIA BATÉRIA ODPAD D 110
- d KUCHYNSKÝ DVOJDREZ STOJANČEKOVÁ BATÉRIA ZMIEŠAVACIA BATÉRIA ZÁPACH.UZÁVIERKA D 50
- k KANALIZAČNÁ STUPAČKA - ODVETRAŤ NAD STRECHU

— KANALIZAČNÉ POTRUBIE Z PVC
 - - - - - POTRUBIE STUDEJNEJ VODY-EKOPLAST
 - - - - - DETTO ALE TEPLÁ VODA

SPOLOČNÝ OBEČNÝ ÚRAD JESENSKÉ
 STAVEBNÝ ÚRAD
 SCHVAĽUJE ZA PODMIENOK
 UVEDENÝCH V ROZÍŠNUTÍ VYDANOM
 dňa: 04.11.2023 čís.: 529/2023
 Podpis: _____



ZODP. PROJEKTANT		VYPRACOVAL		ODPORNE SPOSOBI V TECHNICKO VYSTAVBE S OVSADENIM SK31 & J. T1-265/2002	
DAŇUŠOVÁ				PROJEKTOVANIE STAVIEB PODĽA 43c ZÁKONA č. 554/2001 Z.z.	
INVESTOR: BENCS ATTILA JESENSKÉ 2188/58					
STAVBA				DÁTUM	
TURISTICKÁ UBYTOVNĽA				2022	
ZMENA ÚČELU VUŽITIA DOKONČENEJ STAVBY				ÚČEL	
MIESTO: JESENSKÉ ČÍS. PAR. 369/8,2				P. S.	
OBSAH				FORMÁT	
zdravotechnika				2x A4	
				MIERKA	
				1:50	
				ČV.	
				8.	

Mária DAŇUŠOVÁ
 ODBORNE SPÔSOBILÝ TECHNIK VO VÝSTAVBE
 S OSVETČENÍM SK31 č.j. T1-265/2002
 PROJEKTOVANIE STAVIEB
 PODĽA 43c ZÁKONA 3:554/2001 Z.z.